



**NACKA**  
KOMMUN

2014-07-08

1 (2)

PM

Mikael Andersson  
MH VA/Avfall

Nacka kommun  
Bygglövsenheten

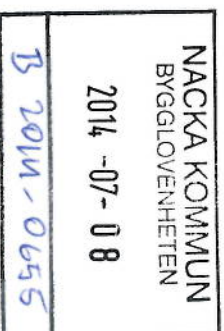

## Följebrev till bygglovsansökan för Boo återvinningscentral

Verksamheten vid Skuru återvinningscentral (ÅVC) har varit i drift sedan 1994 och har ett tidsbegränsat bygglov som gäller t o m 2014-06-30. Fastigheten arrenderas av Trafikverket. På anläggningen finns funktioner för återvinning av grovopor och återvinning av förpackningar.

En flytt av verksamheten vid Skuru ÅVC är planerad att genomföras under 2014.

Enligt gällande avfallsplan ska Skuru ÅVC ersättas med en permanent anläggning 2017 – 2018. Den permanenta anläggningen planeras bli en så kallad kretsloppscentral som kommer att innehålla funktioner/verksamheter inom olika typer av återbruk och återvinning.

Den andra återvinningscentralen i Nacka, Östervik ÅVC, är under tillbyggnad och beräknas stå klar under första kvartalet 2015.

För att täcka behovet av återvinningsfunktion, i Nacka, under tiden att Skuru måste flyttas till att en kretsloppscentral står färdig att tas i bruk planeras en tillfällig lösning med lokalisering i Boo. En tillfällig ÅVC bedöms kunna stå färdig höst/vinter 2014.

För ÅVC i Boo ansöker vi om ett tidsbegränsat bygglov, att gälla fram till 30 juni 2024, dock kommer ÅVC i Boo avvecklas då marken ska tas i anspråk för trafikplats eller annat industritändamål och då återställas.

## Boo ÅVC

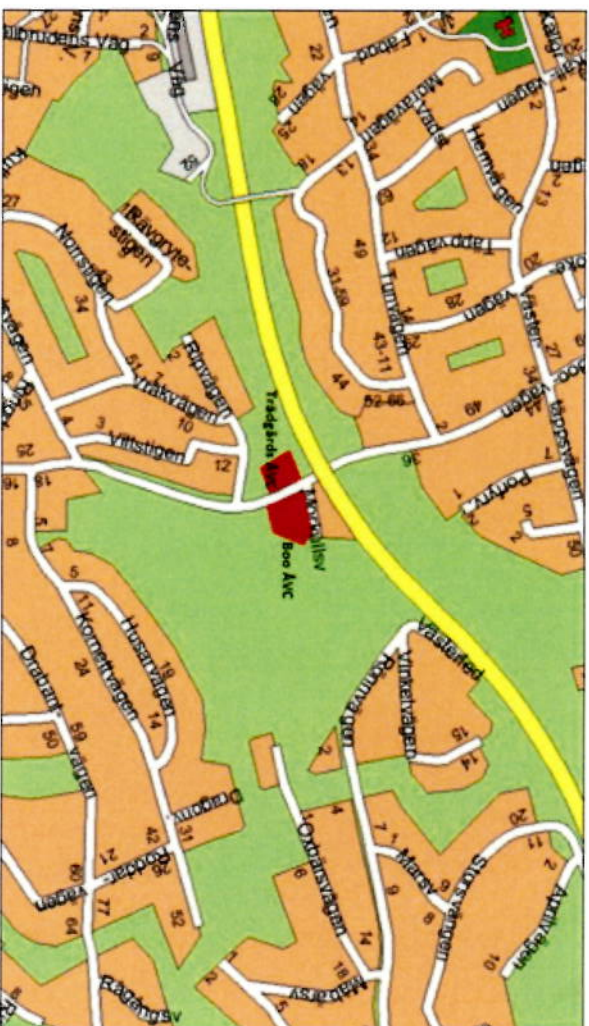

Platsen i Boo har valts ut utifrån gällande planer i kommunen, god tillgänglighet för Nackaborna och med hänsyn till trafiksituationen.

Planering pågår för förändringar i området Dalkarlsängen, läs mer [här](#). Inriktningen för projekt Dalkarlsängen är att den mark som nu föreslås för den tillfälliga återvinningscentralen sedan ska användas för till exempel trafik- eller industrändamål.

Boo återvinningscentral planeras vara i drift till dess att en ny, permanent kretsloppscentral tas i bruk, eller då marken ska användas till trafik- eller industrändamål.

### Högre kapacitet, bättre öppettider och mindre köer

Återvinningscentralen i Boo kommer att kunna erbjuda en högre servicegrad än dagens befintliga återvinningscentraler. Detta genom en högre kapacitet, vilket framförallt kommer att betyda bättre öppettider och mindre köer. Dessutom kommer du att kunna lämna saker till återbruk och det som inte kan lämnas till återbruk kommer att kunna tas omhand till återvinning i fler fraktioner än tidigare. Vi planerar dessutom att bygga en separat anläggning för avlämning av trädgårdsavfall, exempelvis ris och grenar, stubbar, löv och jord.

När det är många som vill besöka återvinningscentralen samtidigt finns det plats för bilkö inne på området även utanför grindarna. Anläggningarna är även utformade så att fler bilar kommer att kunna vara där samtidigt och det kommer bli betydligt smidigare att ta sig till och från den plats man ska lämna sitt avfall än vid våra nuvarande återvinningscentraler. För att hantera och förhindra tillfälligt uppkomna situationer av trafikköer på Boovägen kommer möjligheten att öppna grindar och leda besöksfordon till en extra cirka 150m lång kö-slinga. Total möjlig kölängd för de båda anläggningarna kommer då att bli drygt 300m. Det kommer även att finnas platser att parkera på inom anläggningarna.



**NACKA**  
KOMMUN

2014-06-16

1 (2)

Bygglövsenheten  
Nacka kommun

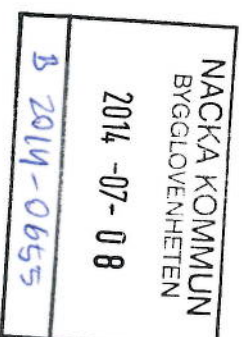

## Avecklingsplan för Boo återvinningscentral

### Skäl för tidsbegränsat bygglov

Verksamheten vid Skuru återvinningscentral (ÅVC) har varit i drift sedan 1994 och har ett tidsbegränsat bygglov som gäller t o m 2014-06-30. Fastigheten arrenderas av Trafikverket. På anläggningen finns funktioner för återvinning av grovsopor och återvinning av förpackningar. En flytt av verksamheten vid Skuru ÅVC är planerad att genomföras under 2014.

Enligt gällande avfallsplan ska Skuru ÅVC ersättas med en permanent anläggning 2017 – 2018. Den permanenta anläggningen planeras bli en så kallad kretsloppscentral som kommer att innehålla funktioner/verksamheter inom olika typer av återbruk och återvinning.

Den andra återvinningscentralen i Nacka, Östervik ÅVC, är under tillbyggnad och beräknas stå klar under första kvartalet 2015.

För att täcka behovet av återvinningsfunktion, i Nacka, under tiden att Skuru måste flyttas till att en kretsloppscentral står färdig att tas i bruk planeras en tillfällig lösning med lokalisering i Boo. En tillfällig ÅVC bedöms kunna stå färdig under första halvåret 2015.

För ÅVC i Boo ansöker vi om ett tidsbegränsat bygglov, att gälla fram till 30 juni 2024, dock kommer ÅVC i Boo avvecklas då marken ska tas i anspråk för trafikplats eller annat industriändamål och då återställas.

### Beskrivning av avvecklingen

Återvinningscentralen vi Boo kommer att bestå av hårdgjorda markytor, en ramp för containrar, staket, belysningsmaster samt tillfälliga/mobila byggnader och/eller containrar. Vid avveckling av Boo ÅVC kommer samtliga staket och belysningsmaster att monteras ned, alla tillfälliga byggnader och containertäckningar att transporteras bort. Skyddsräcken och skylthållare på rampen, med informationsskyltar, monteras bort och transporteras bort från området. Ojjevskiljare för dagvatten grävs upp och används vid annan verksamhet.

Ledningar för dag- och friskvattenhantering grävs upp och transporteras bort från området. Cistern och ledningar till den, för latrin, grävs upp och transporteras bort. El, tele och larmledningar grävs upp och transporteras bort från området.

#### **Åtgärder för att återställa marken**

Containerrampen med betongstöd tas bort och marken återställs till sina ordinarie höjder (förutom där berg är bortspängt). Återställning av marken kommer att göras i samråd med planerheten inför vad som kommer att etableras där efter avveckling av Boo ÅVC.

#### **Tidsåtgång**

Bedömd tidsåtgång för avveckling 3-6 månader

#### **Kostnad**

Bedömd kostnad för avveckling 500-800kkr

Mikael Andersson  
Handläggare  
MH VA/Avfall



NACKA  
KOMMUN

ANSÖKAN OM LOV OCH ANMÄLAN

NACKA KOMMUN  
BYGGLOVENHETEN

2014-07-08

Bj 2014-0655

Ansökan fylls i i tillämpliga delar, i de flesta fall krävs bygglov, marklov eller rivningslov för att utföra en åtgärd. Anmälan ingår i ansökan om lov. Vissa åtgärder kräver dock endast anmälan. Se vidare anvisningar om hur blanketten fylls i.

Ansökan avser

<input type="checkbox"/> Bygglov	<input type="checkbox"/> Marklov	<input type="checkbox"/> Rivningslov	<input type="checkbox"/> Anmälan
<input checked="" type="checkbox"/> Tidsbegränsat bygglov	Till och med datum 2024-06-30	<input type="checkbox"/> Ändring av beviljat lov	Bestiursdatum och diarienummer
<input type="checkbox"/> Förhandsbesked lämnat			

Fastighet och sökandel/byggherre

Fastighetsbeteckning	Fastighetens adress	
BOO 1:212 <i>ockBo 1:608</i>	Boovägen/Morkullevägen	
Huvudsökandens namn	Organisations-/personnummer*	Telefon, dagtid (mobilnummer)
Nacka kommun/VA-Avfallsenheten	212000-0167	070-431 96 70
Postadress (utdelingsadress, postnummer och postort)	Granitvägen 15	E-post mikael.b.andersson@nacka.se
Namnteckning	Eventuell fakturadress Internfaktura ansvar:18300	

Medsökande För snabbare handläggning av ärendet ber vi samtliga fastighetsägare att skriva sig som sökande/medsökande.

Medsökande 1 namn	Namnteckning
Medsökande 2 namn	Namnteckning

Byggherre om annan än sökanden

Byggherrens namn	Organisations-/personnummer*	Telefon, dagtid (mobilnummer)
Postadress (utdelingsadress, postnummer och postort)		
Namnteckning	E-post	

\* Nacka kommun behöver organisations- eller personnummer i samband med fakturering.

De personuppgifter du lämnar kommer att registreras. Registreringen av personuppgifter görs för att på ett säkert och snabbt sätt kunna hantera dina ärenden. Vi kommer att hantera dina personuppgifter i enlighet med personuppgiftslagen, Pul. (1998:204). För kommunens handläggning av ansökan tas det ut avgift enligt taxa. Detta gäller även i de fall ansökan avvisas eller återtas.

Anmälan/förslag till kontrollansvarig

Namn och företag	Telefon, mobil	Telefon, arbetet (även riktnummer)
Annika Björklom	0734-12 21 15	08-692 59 15
Postadress (utdelingsadress, postnummer och postort)		Personnummer**
Gjörwellsgatan 22, 100 26 Stockholm		700930-0265
Behörighetsklass	Certifieringsorgan	Gäller till och med
<input type="checkbox"/> Normal art	SP	2018-04-21
<input checked="" type="checkbox"/> Komplexerad art	E-post	
<input checked="" type="checkbox"/> Kontrollansvarig är självständig i förhållande till den som utför åtgärden	annika.bjorklom@sweco.se	
Namnteckning		

## Ärende

Lov  
 Nybyggnad  Tillbyggnad  Skyt  Pankmur  Parkeringsplats  Uplag  Ändring av marknivå  
 Från \_\_\_\_\_ Till \_\_\_\_\_

Ändrad användning  
 Antal lägenheter/lokaler, före \_\_\_\_\_ efter \_\_\_\_\_

Inredande av ytterligare bostad eller lokal för handel/hantverk/industri  
 Byrå av kulör/färg (NCS-nummer) från \_\_\_\_\_ till \_\_\_\_\_

Utvändigt ändring av byggnad/planering  
 Från \_\_\_\_\_ till \_\_\_\_\_

Byrå av tak eller fasadmateriäl  
 Ange vad \_\_\_\_\_

Övrigt  
**Nybyggnation av Boo återvinningscentral**

Ändring av bärande konstruktion  Ändring av planlösning  Ändring som påverkar brandskyddet  
 Underhåll av byggnad med särskilt bevarandevärde  Rivning  Farligt avfall

Installation eller väsentlig ändring av  
 Hiss  Eldstad/rökkanal  Ventilation  VA-anläggning (kommunalt nät)  
 Ange vad \_\_\_\_\_  
 Vindkraft  Övrigt \_\_\_\_\_

## Byggnadstyp

En- och tvåbostadshus  Gruppbyggnad små-/radhus  Fritidshus  Uthus, förråd  
 Garage, carport  Flerbostadshus  Industrbyggnad  Hotell, restaurang  
 Kontorshus  Affärshus  Annan byggnad eller anläggning  
 Ange vad \_\_\_\_\_  
 ÅVC

## Uppgift om ytor m. m.

Nyttillkommen/berörd byggnadsarea \_\_\_\_\_  
 Nyttillkommen/berörd bruttoarea \_\_\_\_\_  
 Antal berörda lägenheter \_\_\_\_\_

## Uppgift om utvändiga material och kulörer vid ny- och tillbyggnad samt utvändigt ändring

Fasadbeklädnad  Trä  Tegel  Puts  Betong  Plåt  Annat *Steni fasadskeiva*  Kulör (NCS-nr) *Grå*  
 Täckeläggning  Tegel  Papp  Plåt  Betongpannor  Annat *PVC-matta*  Kulör (NCS-nr)  
 Fönster  Trä  Plast  Lätmetall  Annat \_\_\_\_\_  Kulör (NCS-nr)

## Anslutning till

Kommunalt vatten och avlopp  Kommunalt spillvatten  Kommunalt dagvatten  Enskild VA-anläggning  
 Fjärrvärme  LOD (lokalt omhändertagande av dagvatten)

## Tidpunkt för påbörjande m.m.

Byggnads/rvningssarbetena önskar påbörjas, datum \_\_\_\_\_  
 Efter lämnat startbesked \_\_\_\_\_  
 Beräknad produktionskostnad (endast vid bostäder) \_\_\_\_\_

## Bifogade handlingar och uppgifter

Lov  
 Nybyggnads-/primärkarta  Markplaneringsritning  Fasadritningar  Planritningar  
 Foton  Sektioner, snitt  Utlåtande från sakkunnig  
 Anmälan för vissa åtgärder  Konstruktionshandling  Förslag till kontrollplan  Ventilationshandling  VA-handling  
 Brandskyddsdokumentation  Teknisk beskrivning  Energebekräftelse enligt BBR  Bevis om bygghälsosäkring med färdigställandeskydd  
 Yttrande från arbetsgivarorganisation  Redovisning av alternativa energiförsörjningssystem  Bevis om skyddsrum  
 Annat, ange vad \_\_\_\_\_

Ansökan med handlingar skickas i två exemplar till: Nacka kommun, Bygglövenheten, 131 81 Nacka



NACKA KOMMUN  
 BYGGLOVENHETEN  
 2014-07-08  
 B 2014-0645

Skala 1:500  
 1782

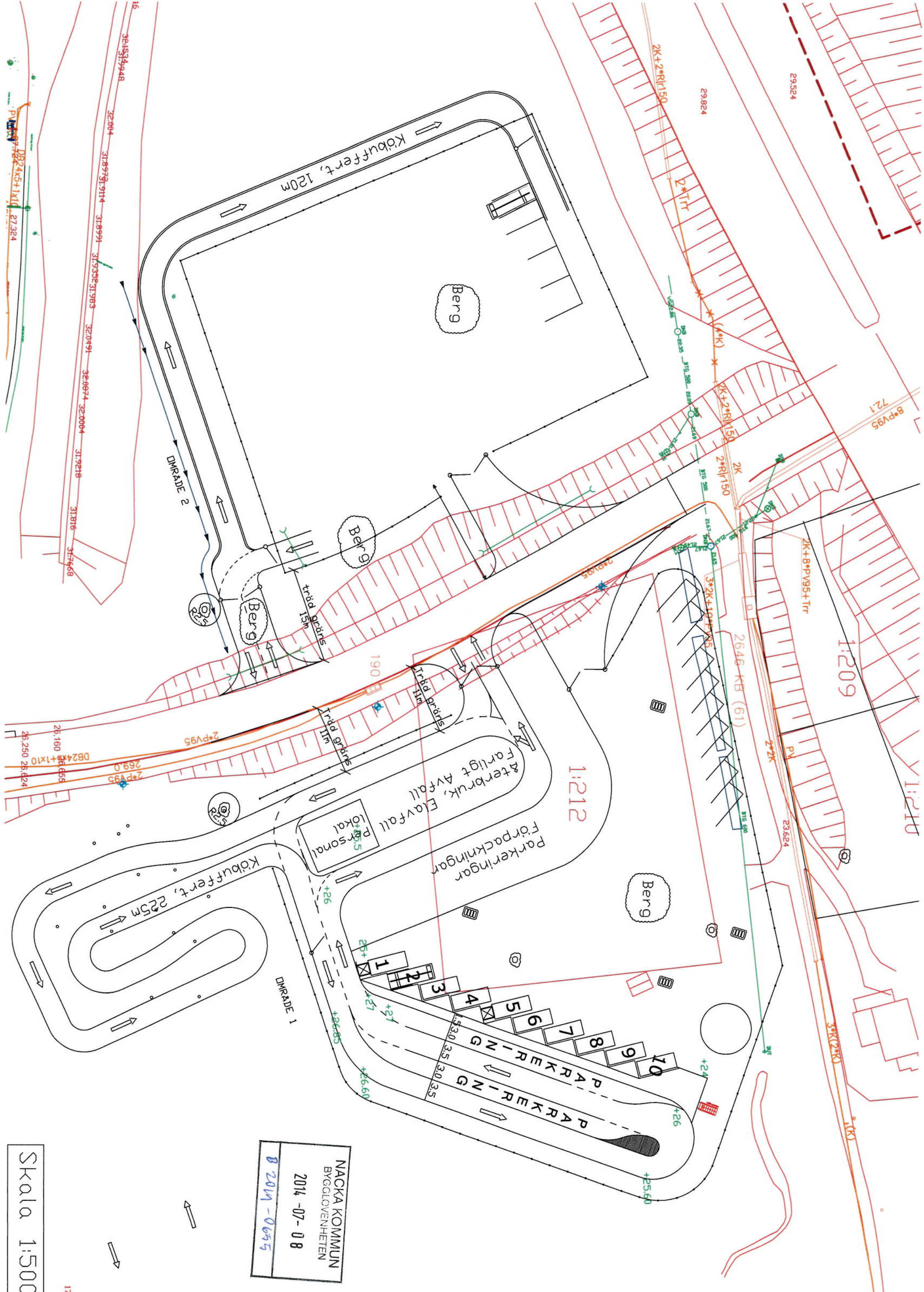

NACKA KOMMUN  
 BYGGLOVENHETEN  
 2014-07-08  
 B 2014-0645

Skala 1:500



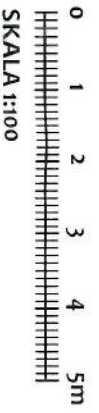
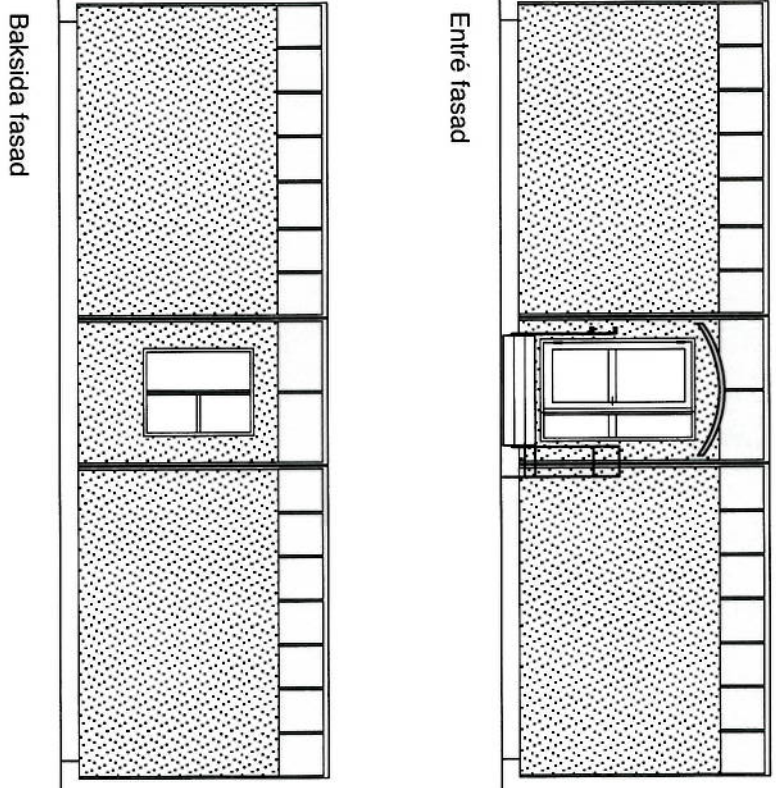
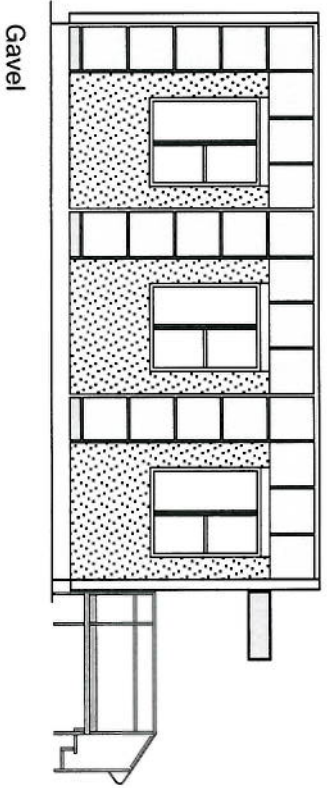
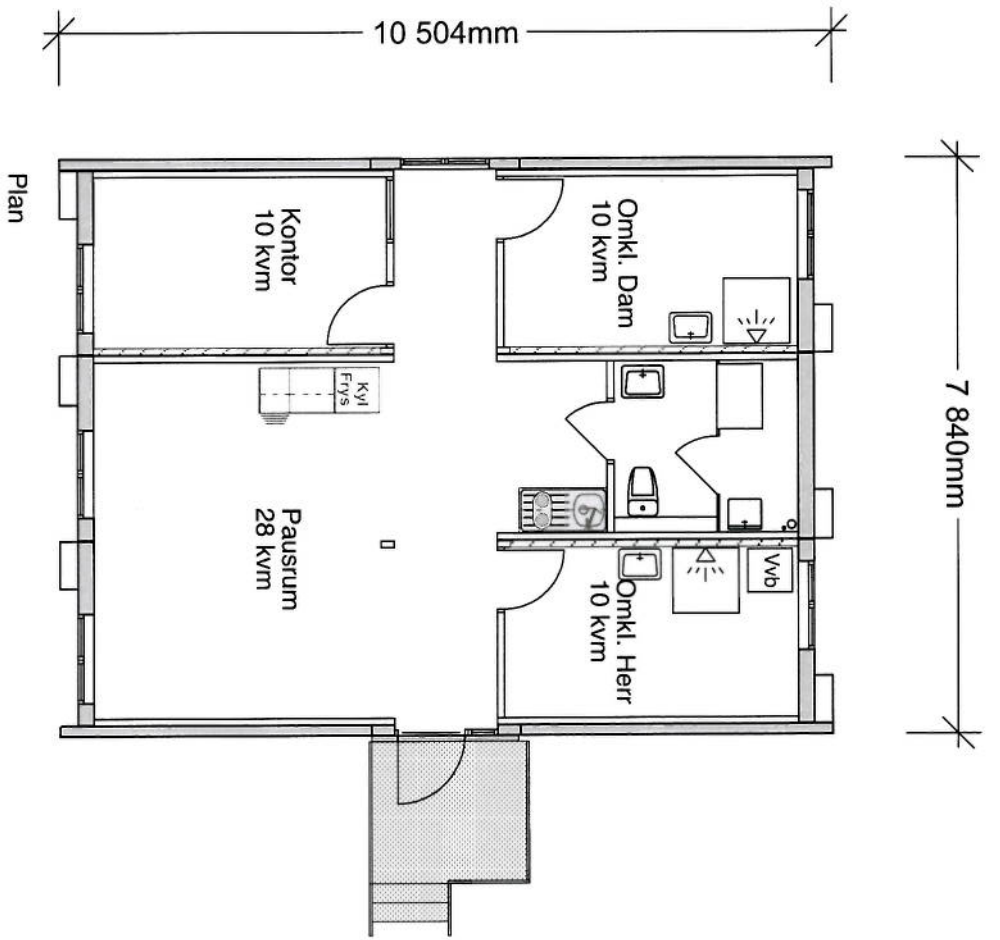

NACKA KOMMUN  
BYGGLOVENHETEN  
2014 -07- 08  
B 2014 - 0655

		<b>expandia</b> Expandia Modular AB Klippan Göteborg Västerås 0435-294 30 031-779 28 60 021-80 41 10	
<b>Nacka Kommun</b> Provisorisk kontorspaviljong Stockholm		REV ANT REVIDERINGEN AVSER SIGN DAT	
<b>PLAN OCH FASADRITNING</b> 3 st moduler typ K10, totalt 75 kvm		SKALA 1:100 AVTALSNR: 0 RITNINGSNUMMER 14506.01	
DATUM 2014-06-19 RITAD AV Johan Velterskog		REV	